

 ANKARA ÜNİVERSİTESİ TIP FAKÜLTESİ 22 ŞUBAT 2025
İBNİ SİNA HASTANESİ HASAN ALİ YÜCEL KONFERANS SALONU

HİPERTROFİK

KARDİYOMİYOPATİ KURSU

Görüntüleme Eşliğinde Tanıdan Tedaviye Bir Yolculuk

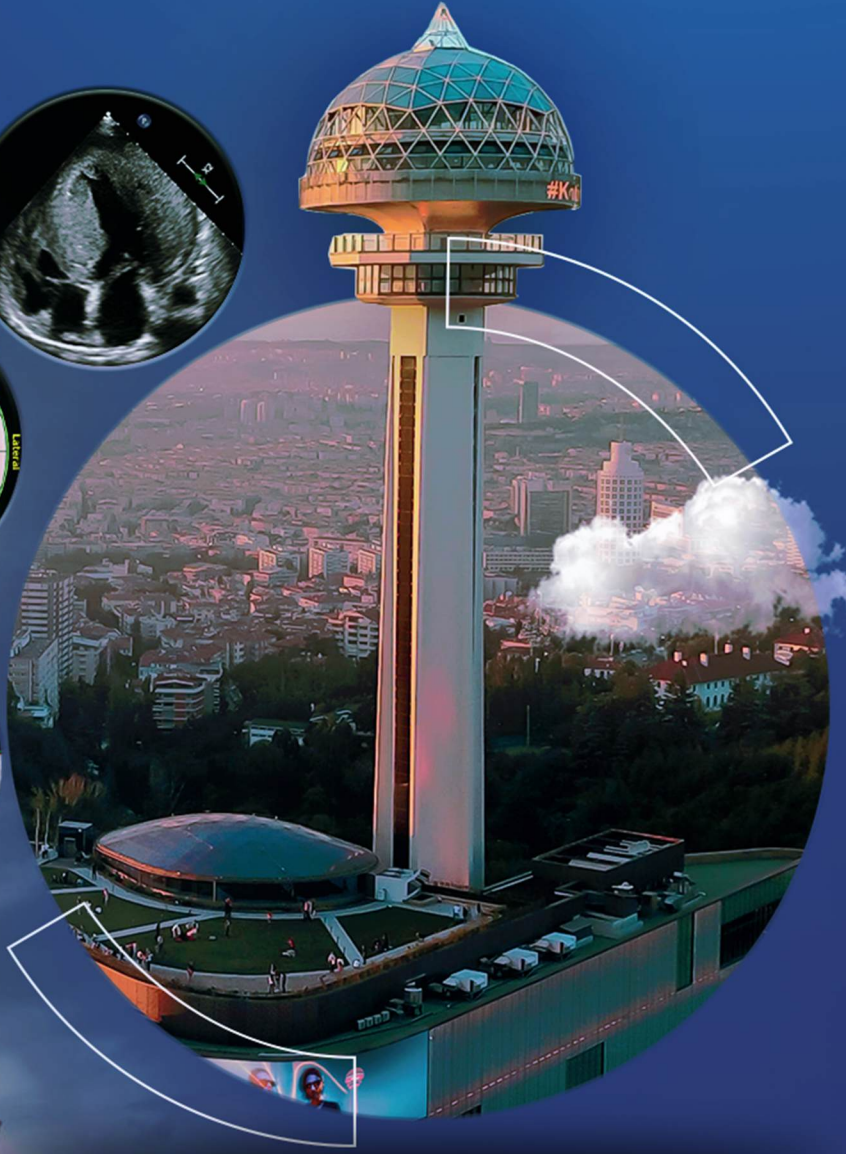
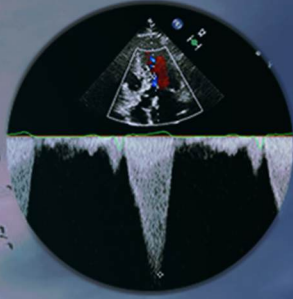
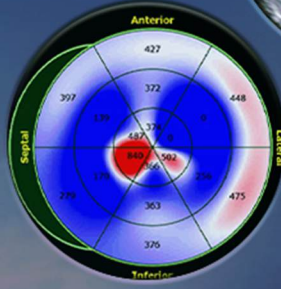
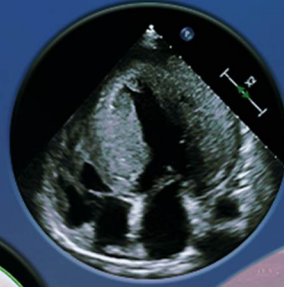

22 ŞUBAT 2025

HİPERTROFİK KARDİYOMİYOPATİ KURSU

Görüntüleme Eşliğinde Tanıdan
Tedaviye Bir Yolculuk

ANKARA ÜNİVERSİTESİ TIP FAKÜLTESİ
İBNİ SİNA HASTANESİ HASAN ALİ YÜCEL KONFERANS SALONU



Kardiyak
Görüntüleme
Çalışma Grubu

8:30-8:45

Açılış konuşması

Eralp Tutar-Gamze Babur Güler



Oturum Başkanları

Çetin Erol, Lale Tokgözoğlu



Panel:

Ayşe İrem Demirtola, Tuba Kayhan Altuner

08:45-09:00

Hipertrofik kardiyomyopati de patofizyoloji - Hücresel değışikliklerden yapısal ve hemodinamik sonuçlara

Kumral Çağlı

09:00-09:15

Poliklinikte uyarıcı HKMP semptom ve bulguları nelerdir? Ekokardiyografi isterken kendimizden emin miyiz?

İrem Müge Akbulut

09:15-09:30

HKMP hastalarında elektrokardiyografi ve laboratuvar bulguları nelerdir? Ayırıcı tanılarda işimize yarar mı?

Uğur Nadir Karakulak

09:30-09:45

HKMP'de genetik tarama tüm hasta ve hasta yakınlarına şart mı?

Omaç Tüfekçioğlu



09:45-10:00

Tartışma



10:00-10:30

Mola



Oturum Başkanları

Necla Özer, Kumral Çağlı



Panel

Nazlı Turan Şerifler, Özden Seçkin

10:30-10:45

Ventriküler hipertrofi değerlendirilmesi nasıl olmalıdır? HKMP diyebilmek için şartlar nelerdir?

Hatice Tolunay

10:45-11:00

HKMP hastalarında sistolik ve diyastolik fonksiyonların değerlendirilmesi

Serkan Ünlü

11:00-11:15

Sol atriyum ve papiller kasların değerlendirilmesi nasıl olmalıdır? Raporlama örnekleri

Bahar Pirat

11:15-11:30

Hipertrofik kardiyomyopati de sol ventrikül çıkış yolu gradyanının ölçülmesi (zorluklar & çözümler)

Gamze Babur Güler



11:30-11:45

Tartışma



11:45-13:00

Öğle Yemeği

22 ŞUBAT 2025

HİPERTROFİK KARDİYOMİYOPATİ KURSU

Görüntüleme Eşliğinde Tanıdan
Tedaviye Bir Yolculuk

ANKARA ÜNİVERSİTESİ TIP FAKÜLTESİ
İBİNİ SİNA HASTANESİ HASAN ALİ YÜCEL KONFERANS SALONU



Kardiyak
Görüntüleme
Çalışma Grubu



Oturum Başkanları

Omaç Tüfekçioğlu, Oben Baysal



Panel:

Ezgi Polat Ocaklı, Serpil Eroğlu

13:00-13:15

Mid ventriküler ve apikal varyant değerlendirilmede püf noktalar, zorluklar
| Bilge Karaduman

13:15-13:30

HKMP'de mitral kapağa neler oluyor? Mitral kapak hastalıkları ve HKMP ilişkisi
| Fahriye Vatansever Ağca

13:30-13:45

Kardiyak MR ile sarkomerik HKMP değerlendirme (hipertrofinin tipi, yapısal anormallikler, fibrozis)
| Türkan Seda Tan Kürklü (Online)

13:45-14:00

Sarkomerik HKMP fenokopilerini nasıl ayırt edeceğiz?
| Menekşe Gerede Uludağ



14:00-14:15
Tartışma



14:15-14:45
Mola



Oturum Başkanları

Zehra Gölbaşı, Serkan Topaloğlu



Panel

Zehra Güven Çetin, Çağatay Tunca

14:45-15:00

HKMP hastasında kardiyak BT ve anjiyografi ne zaman gerekir?
| Mustafa Kılıçkap

15:00-15:15

Ani kardiyak ölüm prediktörleri (görüntüleme, laboratuvar)
| Didem Oğuz

15:15-15:30

Risk skorları yeterli mi? Sorunları ve çözümleri
| Timuçin Altın



15:30-15:45
Tartışma



15:45-16:15
Mola

22 ŞUBAT 2025

HİPERTROFİK KARDİYOMİYOPATİ KURSU

Görüntüleme Eşliğinde Tanıdan
Tedaviye Bir Yolculuk

ANKARA ÜNİVERSİTESİ TIP FAKÜLTESİ
İBNİ SİNA HASTANESİ HASAN ALİ YÜCEL KONFERANS SALONU



Kardiyak
Görüntüleme
Çalışma Grubu



Oturum Başkanları

Özgül Uçar Elalmış, Sibel Turhan



Panel:

Belma Kalaycı, Volkan Kozluca

16:15-16:30

Tedavi alternatifleri nelerdir?

İrem Dinçer

16:30-16:45

HKMP hastasında yaşam beklentimiz nedir? Komplikasyonları nelerdir?

Selda Murat

16:45-17:00

HKMP'de yaşam tarzı önerileri ne demektir? Egzersiz yapabilir mi? Beslenmesi nasıl olmalıdır?

Ayşe Saatçi Yaşar



17:00-17:15

Tartışma