

 ANKARA ÜNİVERSİTESİ TIP FAKÜLTESİ 22 ŞUBAT 2025  
İBNİ SİNA HASTANESİ HASAN ALİ YÜCEL KONFERANS SALONU

# HİPERTROFİK

# KARDİYOMİYOPATİ KURSU

Görüntüleme Eşliğinde Tanıdan Tedaviye Bir Yolculuk

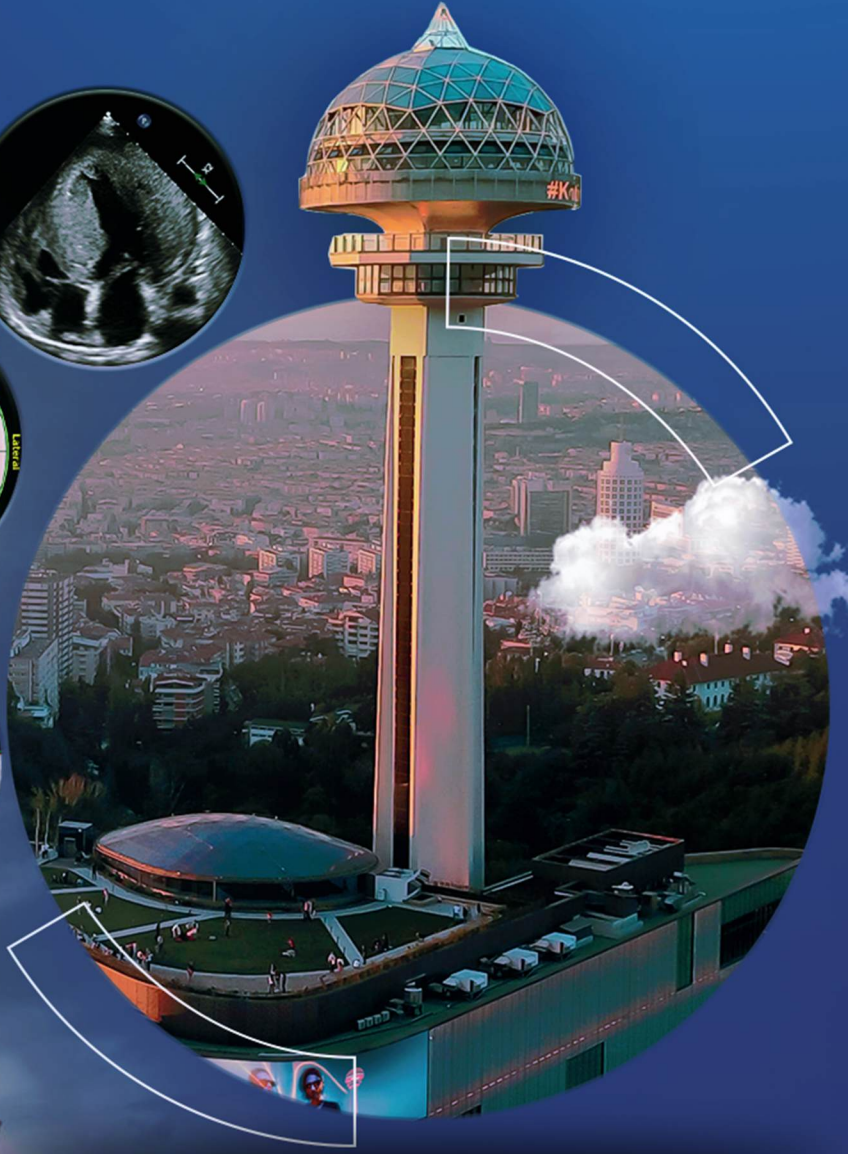
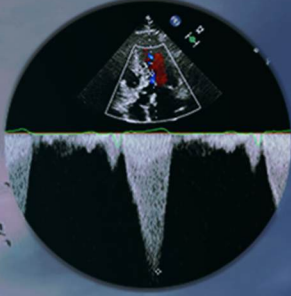
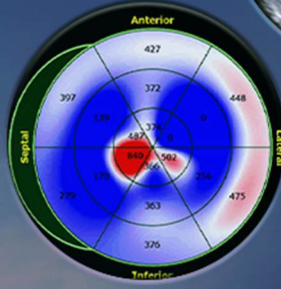
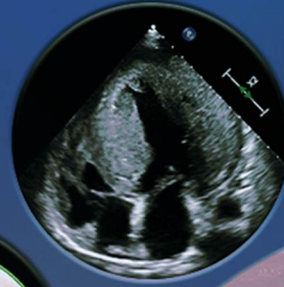

22 ŞUBAT 2025

# HİPERTROFİK KARDİYOMİYOPATİ KURSU

Görüntüleme Eşliğinde Tanıdan  
Tedaviye Bir Yolculuk

ANKARA ÜNİVERSİTESİ TIP FAKÜLTESİ  
İBNİ SİNA HASTANESİ HASAN ALİ YÜCEL KONFERANS SALONU



Kardiyak  
Görüntüleme  
Çalışma Grubu

**8:30-8:45**

Açılış konuşması

Eralp Tutar-Gamze Babur Güler



## Oturum Başkanları

Çetin Erol, Lale Tokgözoğlu



## Panel:

Ayşe İrem Demirtola, Tuba Kayhan Altuner

**08:45-09:00**

Hipertrofik kardiyomyopati de patofizyoloji - Hücre sel de ğiş ikliklerden yapısal ve hemodinamik sonuçlara  
Kumral Ça ğlı

**09:00-09:15**

Poliklinikte uyarıcı HKMP semptom ve bulguları nelerdir? Ekokardiyografi isterken kendimizden emin miyiz?

İrem Müge Akbulut

**09:15-09:30**

HKMP hastalarında elektrokardiyografi ve laboratuvar bulguları nelerdir? Ayırıcı tanılarda iş imize yarar mı?

Uğ ur Nadir Karakulak

**09:30-09:45**

HKMP'de genetik tarama tüm hasta ve hasta yakınlarına şart mı?

Omaç Tüfekçio ğ lu



**09:45-10:00**

Tartış ma



**10:00-10:30**

Mola



## Oturum Başkanları

Necla Ö zer, Kumral Ça ğlı



## Panel

Nazlı Turan Ş erifler, Özden Seç kin

**10:30-10:45**

Ventriküler hipertrofi de ğ erlendirilmesi nasıl olmalıdır? HKMP diyebilmek için şartlar nelerdir?

Sibel Turhan

**10:45-11:00**

HKMP hastalarında sistolik ve diyastolik fonksiyonların de ğ erlendirilmesi

Serkan Ü nlü

**11:00-11:15**

Sol atriyum ve papiller kasların de ğ erlendirilmesi nasıl olmalıdır? Raporlama örnekleri

Bahar Pirat

**11:15-11:30**

Hipertrofik kardiyomyopati de sol ventrikül çıkış yolu gradyanının ölçülmesi (zorluklar & ç özümler)

Gamze Babur Güler



**11:30-11:45**

Tartış ma



**11:45-13:00**

Ö ğ le Yeme ğ i

22 ŞUBAT 2025

# HİPERTROFİK KARDİYOMİYOPATİ KURSU

Görüntüleme Eşliğinde Tanıdan  
Tedaviye Bir Yolculuk

ANKARA ÜNİVERSİTESİ TIP FAKÜLTESİ  
İBİNİ SİNA HASTANESİ HASAN ALİ YÜCEL KONFERANS SALONU



Kardiyak  
Görüntüleme  
Çalışma Grubu



## Oturum Başkanları

Omaç Tüfekçioğlu, Oben Baysal



## Panel:

Ezgi Polat Ocaklı, Serpil Eroğlu

13:00-13:15

Mid ventriküler ve apikal varyant değerlendirilmede püf noktalar, zorluklar  
| Bilge Karaduman

13:15-13:30

HKMP'de mitral kapağa neler oluyor? Mitral kapak hastalıkları ve HKMP ilişkisi  
| Fahriye Vatanserver Ağca

13:30-13:45

Kardiyak MR ile sarkomerik HKMP değerlendirme (hipertrofinin tipi, yapısal anormallikler, fibrozis)  
| Türkan Seda Tan Kürklü (Online)

13:45-14:00

Sarkomerik HKMP fenokopilerini nasıl ayırt edeceğiz?  
| Menekşe Gerede Uludağ



14:00-14:15  
Tartışma



14:15-14:45  
Mola



## Oturum Başkanları

Zehra Gölbaşı, Serkan Topaloğlu



## Panel

Zehra Güven Çetin, Çağatay Tunca

14:45-15:00

HKMP hastasında kardiyak BT ve anjiyografi ne zaman gerekir?  
| Mustafa Kılıçkap

15:00-15:15

Ani kardiyak ölüm prediktörleri (görüntüleme, laboratuvar)  
| Didem Oğuz

15:15-15:30

Risk skorları yeterli mi? Sorunları ve çözümleri  
| Kutay Vurgun



15:30-15:45  
Tartışma



15:45-16:15  
Mola

22 ŞUBAT 2025

# HİPERTROFİK KARDİYOMİYOPATİ KURSU

Görüntüleme Eşliğinde Tanıdan  
Tedaviye Bir Yolculuk

ANKARA ÜNİVERSİTESİ TIP FAKÜLTESİ  
İBNİ SİNA HASTANESİ HASAN ALİ YÜCEL KONFERANS SALONU



Kardiyak  
Görüntüleme  
Çalışma Grubu



## Oturum Başkanları

Özgül Uçar Elalmış, Sibel Turhan



## Panel:

Volkan Kozluca

**16:15-16:30**

Tedavi alternatifleri nelerdir?

İrem Dinçer

**16:30-16:45**

HKMP hastasında yaşam beklentimiz nedir? Komplikasyonları nelerdir?

Selda Murat

**16:45-17:00**

HKMP'de yaşam tarzı önerileri ne demektir? Egzersiz yapabilir mi? Beslenmesi nasıl olmalıdır?

Ayşe Saatçi Yaşar



**17:00-17:15**

Tartışma